

По Нижегородскому краю, 3 дня / 2 ночи + ж/д

ПРОДОЛЖИТЕЛЬНОСТЬ
3 дня / 2 ночи

РАЗМЕР ГРУППЫ
Сборный тур

КОЛИЧЕСТВО МЕСТ
мест много

МАРШРУТ
Санкт-Петербург → Нижний Новгород → Арзамас → Дивеево → Нижний Новгород → Городец → Нижний Новгород → Санкт-Петербург

Даты заезда

Январь 2027: 2 янв (сб), 4 янв (пн), 11 янв (пн), 18 янв (пн), 25 янв (пн)
Февраль 2027: 1 фев (пн), 8 фев (пн), 15 фев (пн)
Март 2027: 1 мар (пн), 8 мар (пн), 15 мар (пн), 22 мар (пн), 29 мар (пн)
Апрель 2027: 5 апр (пн), 12 апр (пн), 19 апр (пн), 26 апр (пн)
Май 2027: 3 май (пн), 10 май (пн), 17 май (пн), 24 май (пн), 31 май (пн)
Июнь 2027: 7 июн (пн), 14 июн (пн), 21 июн (пн), 28 июн (пн)
Июль 2027: 5 июл (пн), 12 июл (пн), 19 июл (пн), 26 июл (пн)
Август 2027: 2 авг (пн), 9 авг (пн), 16 авг (пн), 23 авг (пн), 30 авг (пн)
Сентябрь 2027: 6 сен (пн), 13 сен (пн), 20 сен (пн), 27 сен (пн)
Октябрь 2027: 4 окт (пн), 11 окт (пн), 18 окт (пн), 25 окт (пн)
Ноябрь 2027: 8 ноя (пн), 15 ноя (пн), 22 ноя (пн), 29 ноя (пн)
Декабрь 2027: 6 дек (пн), 13 дек (пн), 20 дек (пн), 27 дек (пн)

Стоимость тура на человека, от:
29850 руб.

Ссылка на тур:
https://ivolgatours.ru/poisk-turov/rossiya/nizhnij-novgorod-i-nizhegorodskaya-oblast/po-nizhegorodskomu-krayu-3-dnya-2027

> *Откройте Нижегородский край за три насыщенных дня! Вас ждут старинный Нижний Новгород с величественным кремлём, купеческими особняками и волжскими панорамами, древний Арзамас, святыни Дивеевского монастыря и сказочный Городец с его народными промыслами. Путешествие с экскурсиями, проживанием в гостиницах категории 3 или 4 звезды и возможностью отправления на поезде из Санкт-Петербурга.*

Почему стоит поехать

Три дня — четыре удивительных города Нижегородского края! Вас ждут величественный **Нижегородский кремль**, святыни **Дивеево**, старинный **Арзамас** и купеческий **Городец** с его народными промыслами. *Насыщенная экскурсионная программа, комфортное проживание в отелях 3 или 4*** и возможность отправиться в путешествие из Санкт-Петербурга на поезде.

Программа тура

1 ДЕНЬ. ДЕНЬ 0 — СПБ – НИЖНИЙ НОВГОРОД (ПОЕЗД)

● **Выезд из СПб накануне поездом 059 с Московского вокзала в 17:26.**

2 ДЕНЬ. ДЕНЬ 1 — НИЖНИЙ НОВГОРОД (ОБЗОРНАЯ ЭКСКУРСИЯ – КРЕМЛЬ – ПЕЧЕРСКИЙ МОНАСТЫРЬ – УСАДЬБА РУКАВИШНИКОВЫХ)

Экскурсия по Нижнему Новгороду «Город над Волгой и Окой»

● **08:30. Самостоятельное прибытие в Нижний Новгород**

● **09:00 и 11:15 – встреча внутри центрального здания Московского вокзала около киоска «ПРЕССА»**

● **Трансфер в гостиницу, вещи сдаются в камеру хранения**

САМОСТОЯТЕЛЬНОЕ ЗАСЕЛЕНИЕ В ГОСТИНИЦУ ПОСЛЕ ЭКСКУРСИОННОЙ ПРОГРАММЫ

● **11:45 – сбор в холле гостиницы «РЭДДИ»**

● **11:55 – сбор в холле гостиницы «CORT INN»**

● **Автобусно-пешеходная обзорная экскурсия по Нижнему Новгороду «Город над Волгой и Окой» (продолжительность 4,5 часа)**

Во время обзорной автобусно-пешеходной экскурсии по Нижнему Новгороду вы познакомитесь с историей города, основанного восемь веков назад. Вы увидите основные достопримечательности Нижнего Новгорода: **Чкаловскую лестницу, собор Александра Невского, памятник М.Горькому** и др., посетите **Строгановскую (Рождественскую) церковь**, памятник архитектуры XVII века.

Вы проедете по историческим улочкам, сохранившим красоту и былое величие: **Малой Покровской, Рождественской, Ильинской, Верхневолжской и Нижневолжской набережным**, посетите площади Минина и Пожарского, М.Горького, Сенную и др., побываете на смотровых площадках, откуда открываются «захватывающие дух» виды на заречную часть города. В Нижнем Новгороде самая высокая набережная Волги, и каждый может насладиться прекрасным видом на Волжские просторы.

После автобусной части экскурсии вы совершите увлекательную **пешеходную прогулку по Нижегородскому Кремлю**. Это уникальное военно-инженерное сооружение начала XVI в., которое являлось одним из важнейших элементов в обороне города. За всю историю существования он ни разу не был захвачен, несмотря на многочисленные попытки. Здесь

расположен старейший Нижегородский Собор – **Михайло-Архангельский** (памятник архитектуры XVII века), именно в нем захоронен прах великого нижегородца Козьмы Минина. С Волги ансамбль Нижегородского Кремля напоминает «каменное ожерелье, наброшенное на склоны дятловых гор».

Далее вас ожидает **экскурсия в Вознесенский Печерский мужской монастырь**. Монастырь был основан в 1328 году. Богатая история ставит этот объект в число главных достопримечательностей города и страны, этот объект охраняется на федеральном уровне. Сегодня ансамбль монастыря занимает более 5 гектар и включает в себя 5 храмов, колокольню и архиерейские палаты. Колокольня монастыря - это редкий тип древнерусских звонниц XVI века, и за время своего существования приобрела большой наклон подобно Пизанской башни. В стенах монастыря был составлен древнейший из летописных сводов Лаврентьевская летопись.

● **Завершится программа экскурсией в один из главных музеев города – музей-усадьбу Рукавишниковых**

Главный дом усадьбы — объект культурного наследия, интереснейший памятник гражданской архитектуры последней четверти XIX в., в наши дни стал таким же, каким он был ярко и самобытно представлен в художественном произведении одного из потомков знаменитого купеческого рода. И.С. Рукавишников – писатель и поэт, придерживаясь до некоторой степени известных биографических сведений о семье, в романе «Проклятый род» (выходил в 1912 и 1914 гг., переиздан в 1999г.) с большой долей точности и достоверности описывает творение своего отца – овеянный легендами дворец Рукавишниковых на Волжском откосе...

В наши дни объектами показа являются архитектурные особенности здания, эстетические качества его интерьеров – их стильность, характер и насыщенность отделок, художественная цельность. В ходе экскурсии прозвучит история знаменитого дома и его обитателей.

● **Экскурсия заканчивается в музее-усадьбе Рукавишниковых: свободное время, до гостиницы туристы добираются самостоятельно**

Дополнительно по желанию: экскурсия «Город огней» (1400 руб./чел.). Продолжительность: 3 часа (2 часа на автобусе + пешеходная экскурсия по улице Большая Покровская. Окончание программы на улице Большая Покровская), начало в 19:00. Сбор по адресу: ул.Большая Покровская, д.1 (у скульптуры Городового)
Заказывается и оплачивается при бронировании тура

3 ДЕНЬ. ДЕНЬ 2 — НИЖНИЙ НОВГОРОД – АРЗАМАС – ДИВЕЕВО – НИЖНИЙ НОВГОРОД

Дивеево + Арзамас

● **Завтрак в гостинице**

● **08:05 – сбор в холле гостиницы «CORT INN»**

● **08:15 – сбор в холле гостиницы «РЭДДИ»**

● **Экскурсия в Дивеево + Арзамас**

Обзорная экскурсия по Арзамасу. Основное средоточие религиозных сооружений Арзамаса находится на соборной площади, недаром она так называется. Величественный пятиглавый **Воскресенский кафедральный собор** и церковь живоносного источника, и комплекс **Никольского женского монастыря**, где находится чудотворная икона «избавление от бед».

● **Переезд в Дивеево**

Посещение Свято-Троицкого Серафимо-Дивеевского женского монастыря. Вы

пройдете по территории Дивеевского монастыря, ознакомитесь с его историей и обычаями в монастыре. Затем вы посетите **Троицкий собор**, где хранятся мощи преподобного Серафима Саровского, и **Преображенский собор**. В храмах можно будет приложиться к святым мощам, поставить свечи. Свободное время для подачи записок и треб. Можно будет приобрести свечи, иконы, книги, сухарики Святого Серафима.

Прохождение по Святой Канавке Богородицы, чтение молитвы Богородице «Богородице Дево, радуйся, Благодатная Марие, Господь с Тобою; благословенна ты в женах и благословен плод чрева твоего, яко Спаса родила еси душ наших». Про Канавку завещал батюшка Серафим Саровский: «Когда век-то кончится, сначала станет антихрист с храмов кресты снимать да монастыри разорять, и все монастыри разорит! А к вашему-то подойдет, а Канавка-то и станет от земли до неба, ему и нельзя к вам взойти-то, нигде не допустит Канавка, так прочь и уйдет. Кто Канавку эту с молитвой пройдет, да полтораста «Богородиц» прочтет, тому всё тут: и Афон, и Иерусалим, и Киев».

Вы сможете зайти в одну из трапезных на территории монастыря и купить монастырские пироги, хлеб, блины.

● **Свободное время для питания**

● **После этого вас ждет поездка на источник (Казанский или матушки Александры), набор святой воды, купание в источнике (по желанию).**

Для купания необходима х/б сорочка (женщинам), рубашка (мужчинам).

● **19:00 – ориентировочное время возвращения в Нижний Новгород**

4 ДЕНЬ. ДЕНЬ 3 — НИЖНИЙ НОВГОРОД – ГОРОДЕЦ (ГОРОД МАСТЕРОВ – ТЕРЕМ РУССКОГО САМОВАРА) – НИЖНИЙ НОВГОРОД – СПБ

Городец – древнейший город земли Нижегородской

● **Завтрак в гостинице**

● **Сдача номеров, вещи с собой и после экскурсии сразу трансфер на ж/д вокзал**

● **08:20 – сбор в холле гостиницы «РЭДДИ»**

● **08:40 – сбор в холле гостиницы «CORT INN»**

● **Экскурсия в Городец**

Экскурсия начинается с посещения **древнейшего памятника русского оборонного зодчества XII века — земляных валов**. Этот памятник был сохранён по указанию Екатерины II с помощью высадки на них субтропических сосен, которые обладают мощной корневой системой.

Во время обзорной экскурсии по Городцу вы побываете в так называемом **«музейном квартале» Городца**, где едва ли не каждый дом уникален, украшен ажурной резьбой, а все вместе эти улочки воссоздают дух старинного купеческого городка.

● **Посещение территории Феодоровского монастыря.**

Феодоровский монастырь — мужской монастырь в Городце, с которым связано обретение одноимённой иконы Богоматери. В монастыре находится чтимый список Феодоровской иконы Божией Матери, одной из наиболее почитаемых богородичных икон в России. Вы прогуляетесь по красивой ухоженной территории монастыря, познакомитесь с его историей и традициями.

● **Экскурсия в музейно-туристическом комплексе «Город Мастеров»**

Музейно-туристический комплекс **«Город Мастеров»** открыл свои двери в январе 2010 года. В ходе экскурсии вы познакомитесь с различными промыслами Нижегородской области: произведениями древней русской живописи, изделиями городецкой росписи, золотной вышивкой, вышивкой в стиле гипюр, резьбой по дереву, гончарными изделиями

и жбанниковской свистулькой. Особая ценность архитектурных сооружений в том, что они представляют историю «глухой» домовой резьбы во всем ее богатстве и красоте, с присущей городецким мастерам-резчикам манере.

● **Экскурсия в музее «Терем русского самовара»**

Музей открылся в 2008 году. Основу коллекции составило собрание самоваров Николая Полякова. В настоящее время в экспозиции музея **более 1000 экспонатов (453 самовара и другие чайные предметы)**. Самый большой в коллекции самовар – на 53 литра, а самый маленький – на 75 грамм.

● **Свободное время для питания**

● **17:00 – ориентировочное время возвращения в Нижний Новгород, на ж/д вокзал**

● **18.15 — отправление поездом 059 из Нижнего Новгорода в СПб. Прибытие на Московский вокзал в 10.15. (+1)**

Условия

В стоимость включено

● **Экскурсионное обслуживание** (включая входные билеты в музеи по программе);

● **Транспортное обслуживание;**

● *Проживание в гостинице «РЭДДИ» 3 или «CORT INN» 4*** с завтраком «шведский стол».

Дополнительно оплачивается

● **Ж/д билеты СПб – Нижний Новгород – СПб от 12 400 р/ч** (уточнять перед бронированием)

● **Доп. питание**

Дополнительная информация

● **Самостоятельное заселение в гостиницу после экскурсионной программы первого дня.**

● **Дополнительно по желанию:** экскурсия «Город огней» — **1 400 руб./чел.** Продолжительность — 3 часа, начало в 19:00. **Заказывается и оплачивается при бронировании тура.**

● **После экскурсии первого дня туристы самостоятельно добираются от музея-усадьбы Рукавишниковых до гостиницы.**

● **Для купания в святом источнике необходима х/б сорочка (женщинам), рубашка (мужчинам).**

● **В последний день тура после экскурсии предусмотрен трансфер на железнодорожный вокзал.**

● **Время возвращения после экскурсий указано ориентировочно.**

Прайс-лист

Стоимость тура на 1 человека в рублях

Категория отелей	Двухместное размещение	Одноместное размещение
Отель «РЭДДИ» 3*	29 850 руб.	37 450 руб.
Отель «CORT INN» 4*	37 550 руб.	44 500 руб.

Важная информация

● Железнодорожные билеты Санкт-Петербург — Нижний Новгород — Санкт-Петербург не включены в стоимость тура, от 12 400 руб. на человека (уточнять перед бронированием).

● Дополнительное питание оплачивается отдельно.

● Экскурсия «Город огней» — 1 400 руб. на человека, по желанию, заказывается и оплачивается при бронировании тура.

Стоимость тура указана ориентировочно	Точная стоимость зависит от выбранной категории отеля, варианта размещения, даты поездки и наличия мест. Железнодорожные билеты оплачиваются дополнительно. Для расчёта актуальной стоимости тура с учётом ж/д проезда обратитесь к менеджерам турфирмы «Иволга».

Карта маршрута

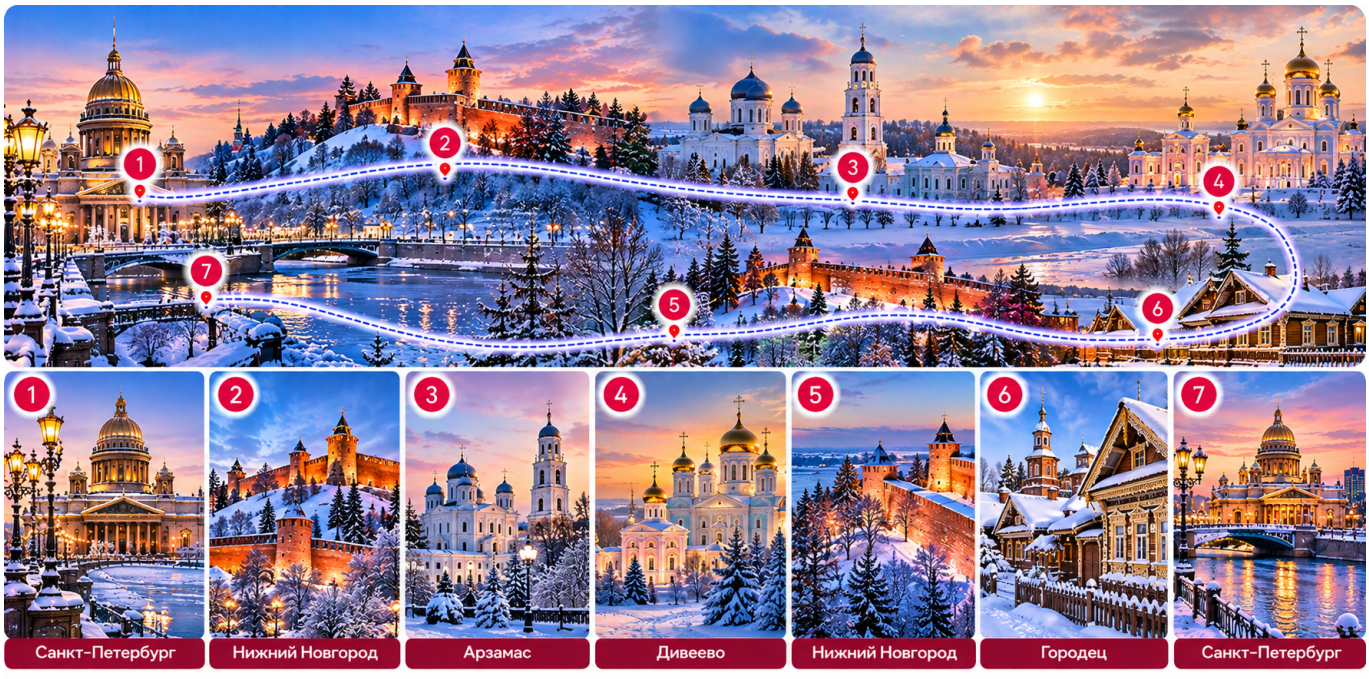

Уточняйте актуальные цены у менеджеров по телефону **+7 (911) 102-76-76** или по почте **shefler@ivolgatour.ru**. Спецпредложения обновляются ежедневно и могут не сразу появляться на сайте — свяжитесь с нами, чтобы получить лучшие условия.